Kanton Aargau
Gemeinde Zurzach

K 433, Verbindung Böbikon-Baldingen

Erneuerung Werkleitungen

Übersicht 1:1000

Bauprojekt

		Änderungen
Plan-Nr.	1377.280	a
Auftrag-Nr.	1100.1377	b
Format	147 x 44	c
Gezeichnet	FW / PH	d
Freigegeben	30.10.2025 / Sc	e

STEINMANN INGENIEURE UND PLANER AG
Dipl. Ingenieur ETH/SIA
Pat. Ingenieur-Geometer
Aarauerstrasse 69 5200 Brugg Tel 056 441 16 16 Fax 056 442 56 00 brugg@steinmann-ing.ch

Plangrundlage

- Auszug Amtliche Vermessung vom 25.05.2022, punktuell aktualisiert zuletzt im April 2025, Typ:
  - AV93 Zurzach 1:1000
  - LV95

Ergänzende Situationsaufnahmen:

- Lidar Überfliegung 2019 ohne Laub
- Messungen vom 29.01.2025 vor Ort

Gewässerschutzbereich Au / üB
Anforderungen an die Dichtheitsprüfung (mit Wasser oder Luft) siehe SIA Norm 190, Ausgabe 2017

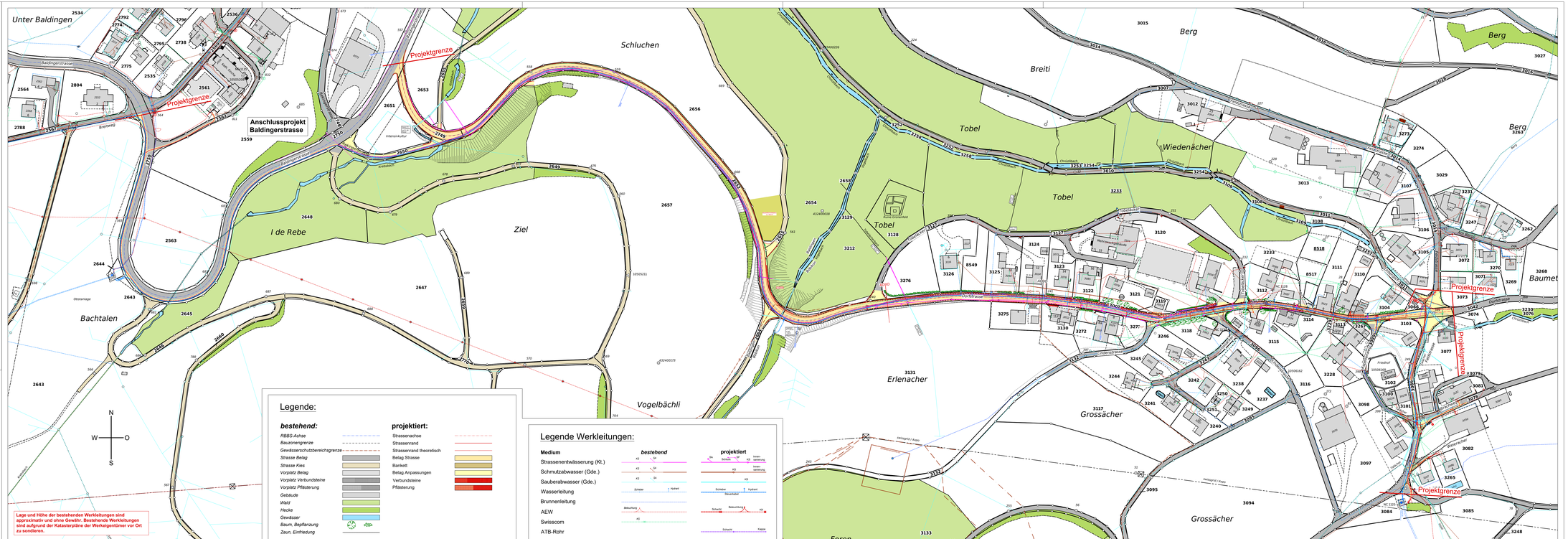

Lage und Höhe der bestehenden Werkleitungen sind approximativ und ohne Gewähr. Bestehende Werkleitungen sind aufgrund der Katasterpläne der Werkeigentümer vor Ort zu sondieren.

Legende:

bestehend:

- RBBS-Achse
- Bauzonengrenze
- Gewässerschutzbereichsgrenze
- Strasse Belag
- Strasse Kies
- Vorplatz Belag
- Vorplatz Verbundsteine
- Vorplatz Pflästerung
- Gebäude
- Wald
- Hecke
- Gewässer
- Baum, Bepflanzung
- Zaun, Einfriedung

projektiert:

- Strassenachse
- Strassenrand
- Strassenrand theoretisch
- Belag Strasse
- Bankett
- Belag Anpassungen
- Verbundsteine
- Pflästerung

Legende Werkleitungen:

Medium	bestehend	projektiert
Strassenentwässerung (Kt.)	KS SA	SA Kanal KS Kran-sammlung
Schmutzabwasser (Gde.)	KS SA	KS Kran-sammlung
Sauberabwasser (Gde.)	KS SA	KS
Wasserleitung	Schieber Hydrant	Schieber Hydrant Steuerkabel
Brunnenleitung	Beleuchtung KS	Schacht Beleuchtung KS
AEW		Schacht Kappe
Swisscom		
ATB-Rohr		